http://www.bytow.com.pl/index.php?id=743&idd=8596

Rządowy Program Czyste Powietrze

Nowa część programu Czyste Powietrze - wsparcie nawet do 69 tys. zł

25 stycznia 2022

Narodowy Fundusz Ochrony Środowiska i Gospodarki Wodnej

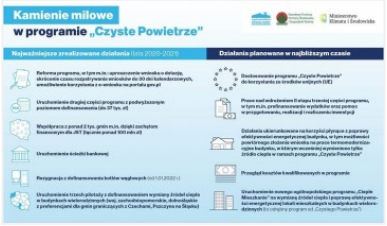

‹‹ powrót