

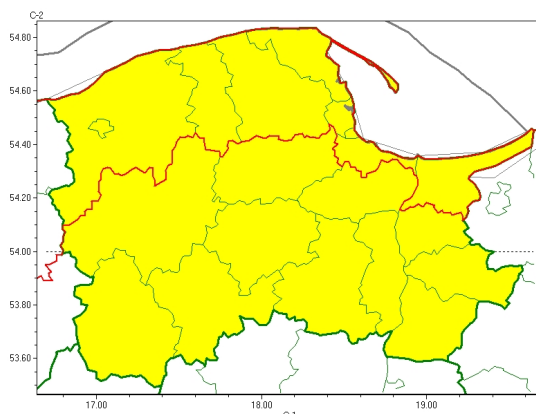

Zasięg ostrzeżeń w województwie

Przymrozki
2026-04-09 11:38



WOJEWÓDZTWO POMORSKIE
OSTRZEŻENIA METEOROLOGICZNE ZBIORCZO NR 92
WYKAZ OBOWIĄZUJĄCYCH OSTRZEŻEŃ
o godz. 11:38 dnia 09.04.2026

Zjawisko/Stopień zagrożenia	Przymrozki/1
Obszar (w nawiasie numer ostrzeżenia dla powiatu)	powiaty: bytowski(52), chojnicki(53), człuchowski(52), gdański(51), kartuski(55), kościerski(55), kwidzyński(49), malborski(50), starogardzki(49), sztumski(49), tczewski(49)
Ważność	od godz. 22:00 dnia 09.04.2026 do godz. 08:00 dnia 10.04.2026
Prawdopodobieństwo	80%
Przebieg	Prognozowany jest spadek temperatury powietrza do około -3°C, lokalnie do około -5°C, przy gruncie do -7°C.
SMS	IMGW-PIB OSTRZEGA: PRZYMROZKI/1 pomorskie (11 powiatów) od 22:00/09.04 do 08:00/10.04.2026 temp. min od -5 st. do -2 st., przy gruncie -7 st. Dotyczy powiatów: bytowski, chojnicki, człuchowski, gdański, kartuski, kościerski, kwidzyński, malborski, starogardzki, sztumski i tczewski.
RSO	Woj. pomorskie (11 powiatów), IMGW-PIB wydał ostrzeżenie pierwszego stopnia o przymrozkach
Uwagi	Brak.
Zjawisko/Stopień zagrożenia	Przymrozki/1
Obszar (w nawiasie numer ostrzeżenia dla powiatu)	powiaty: Gdańsk(48), Gdynia(42), lęborski(52), nowodworski(52), pucki(45), Słupsk(50), słupski(51), Sopot(41), wejherowski(53)
Ważność	od godz. 22:00 dnia 09.04.2026 do godz. 08:00 dnia 10.04.2026
Prawdopodobieństwo	80%



Przebieg	Prognozowany jest spadek temperatury powietrza do około -1°C, lokalnie do około -3°C, przy gruncie do -5°C.
SMS	IMGW-PIB OSTRZEGA: PRZYMROZKI/1 pomorskie (9 powiatów) od 22:00/09.04 do 08:00/10.04.2026 temp. min od -3 st. do -1 st., przy gruncie -5 st. Dotyczy powiatów: Gdańsk, Gdynia, lęborski, nowodworski, pucki, Słupsk, słupski, Sopot i wejherowski.
RSO	Woj. pomorskie (9 powiatów), IMGW-PIB wydał ostrzeżenie pierwszego stopnia o przymrozkach
Uwagi	Brak.
<p>Opracowanie niniejsze i jego format, jako przedmiot prawa autorskiego podlega ochronie prawnej, zgodnie z przepisami ustawy z dnia 4 lutego 1994r o prawie autorskim i prawach pokrewnych (dz. U. z 2006 r. Nr 90, poz. 631 z późn. zm.). Wszelkie dalsze udostępnianie, rozpowszechnianie (przedruk, kopiowanie, wiadomość sms) jest dozwolone wyłącznie w formie dosłownej z bezwzględnym wskazaniem źródła informacji tj. IMGW-PIB.</p>	